

Vérfié le 6 février 2016

J.S.D. à Angoulême

Echanges – Ventes

**N° 304 bis – La Couronne – Château de l’Oisellerie
Non voyagée
Très bon état**



**N° 321 – Ruelle – Fontaine Renaissance
Voyagée (date illisible)
Bon état**

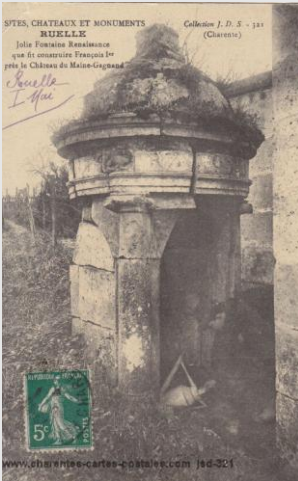

**N° 336 bis – La Rochefoucauld – Ancien couvent des Carmes
Non voyagée
Bon état**



N° 418 – Fontenille – Dolmen
Non voyagée
Très bon état



N° 424 – Château de Verteuil
Non voyagée
Très bon état



N° 435 bis – Environs de Ruffec – Château de Londigny
Timbrée (date illisible)
Très bon état



N° 436 – Château de Londigny
Timbrée (date illisible)
Bon état



Non voyagée
Très bon état

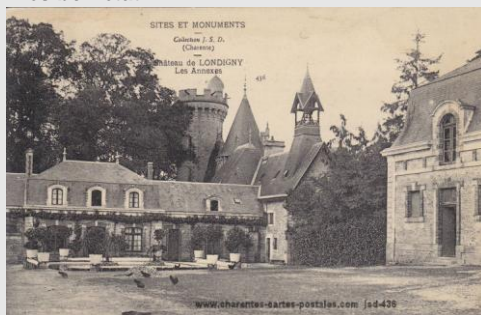

N° 439 – Montbron – Château de Ferrières
Non voyagée
Très bon état



N° 444 – Garat – Château de la Tranchade
Voyagée 05/1908
Bon état



N° 455 – Environs de Villebois-Lavalette – Château de Mailleberchie
Voyagée 11/1908
Bon état (verso très écrit)



N° 476 – Château de L'Isle d'Espagnac
Non voyagée
Très bon état

